

MUNICIPIO VILLA CORONA
FLUJO CONTABLE DE INGRESOS Y EGRESOS
DEL 1° DE ENERO AL 30 DE JUNIO DE 2024
 (Cifras en pesos)

TÍTULO	INGRESO					
	ESTIMADO	AMPLIACIÓN Y REDUCCIÓN	MODIFICADO	DEVENGADO	AVANCE FINANCIERO	PENDIENTE DE INGRESAR
Impuestos	11,052,574.00	0.00	11,052,574.00	10,242,275.15	92.67%	7.33%
Cuotas y aportaciones de seguridad social	0.00	0.00	0.00	0.00	0.00%	100.00%
Contribuciones de mejora	0.00	0.00	0.00	0.00	0.00%	100.00%
Derechos	8,899,941.00	0.00	8,899,941.00	10,005,840.11	112.43%	-12.43%
Productos	581,088.00	0.00	581,088.00	534,216.98	91.93%	8.07%
Aprovechamientos	169,130.00	0.00	169,130.00	0.01	0.00%	100.00%
Ingresos por venta de bienes, prestación de servicios y otros ingresos	0.00	0.00	0.00	0.00	0.00%	100.00%
Participaciones, aportaciones, convenios, incentivos derivados de la colaboración fiscal y fondos distintos de aportaciones	71,376,848.00	0.00	71,376,848.00	42,545,856.55	59.61%	40.39%
Transferencias, asignaciones, subsidios y subvenciones, y pensiones y jubilaciones	0.00	0.00	0.00	0.00	0.00%	100.00%
Ingresos derivados de financiamiento	0.00	0.00	0.00	0.00	0.00%	100.00%
TOTAL	92,079,581.00	0.00	92,079,581.00	63,328,188.80	68.78%	31.22%
EGRESOS						
CAPÍTULO						
	APROBADO	AMPLIACIONES/ (REDUCCIONES)	MODIFICADO	DEVENGADO	AVANCE FINANCIERO	PENDIENTE POR EJERCER
Servicios personales	52,751,194.00	0.00	52,751,194.00	21,745,848.45	41.22%	58.78%
Materiales y suministros	9,046,403.00	0.00	9,046,403.00	8,019,638.75	88.65%	11.35%
Servicios generales	18,342,917.00	0.00	18,342,917.00	9,598,138.69	52.33%	47.67%
Transferencias, asignaciones, subsidios y otras ayudas	5,664,957.00	0.00	5,664,957.00	2,394,981.88	42.28%	57.72%
Bienes muebles, inmuebles e intangibles	1,079,700.00	0.00	1,079,700.00	585,765.52	54.25%	45.75%
Inversión pública	5,194,410.00	0.00	5,194,410.00	10,110,437.45	194.64%	-94.64%
Inversiones financieras y otras provisiones	0.00	0.00	0.00	0.00	0.00%	100.00%
Participaciones y aportaciones	0.00	0.00	0.00	0.00	0.00%	100.00%
Deuda pública	0.00	0.00	0.00	36,988.32	0.00%	100.00%
TOTAL	92,079,581.00	0.00	92,079,581.00	52,491,799.06	57.01%	42.99%

Bajo protesta de decir verdad declaramos que los estados financieros y sus notas, son razonablemente correctos y son responsabilidad del emisor.

ING. ARMANDO SENCION GUZMAN
 PRESIDENTE MUNICIPAL

L. C. JULIA VIRGEN OJEDA
 ENCARGADA DE LA HACIENDA PUBLICA



MUNICIPIO VILLA CROMA
 DEL 1º DE FEBRERO AL 30 DE JUNIO DE 2024

CONCEPTO	INDICADOR	VALOR	INDICADOR	VALOR	INDICADOR	VALOR	INDICADOR	VALOR	INDICADOR	VALOR	INDICADOR	VALOR	INDICADOR	VALOR	INDICADOR	VALOR	INDICADOR	VALOR	INDICADOR	VALOR
...

Bajo protesta de decir verdad declaramos que los Estados Financieros y sus Notas son razonablemente correctos y responsabilidad del emisor.

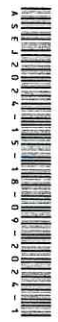

ING. ARMANDO SANCHEZ GUZMAN
 PRESIDENTE MUNICIPAL

L.C. JULIA VIRGEN ORDA
 ENCARGADA DE LA HACIENDA PUBLICA